



## ORIENTEERING LAGUNA NORD VENEZIA

Via Passarelle, n.4

Cavallino-Treporti (Ve)

[www.orilagunanordvenezia.it/](http://www.orilagunanordvenezia.it/) [orilagunanordvenezia@gmail.com](mailto:orilagunanordvenezia@gmail.com)

Sede Operativa 1: JESOLO via C. Battisti, 84 – Ex Distretto Sanitario

Sede Operativa 2: SAN DONA' via Perugia, 7 – I.I.S. "Scarpa-Mattei"

# 2 GG ADRIATICO - ERACLEA MARE

## RISTORANTI CONSIGLIATI APERTI

- LISA da Ornello via Dancalia, 74 – Tel. 0421.66124
- LO SCOGLIO via Dancalia, 115 – Tel. 334.1530699

**I RISTORANTI GARANTISCONO IL 10% SCONTO SU LISTINO PREZZI**

## BAR aperti fin dal primo mattino

- LE BOTTICELLE via Dancalia, 71 – Tel. 0421.66193 - 340.4047279
- LISA da Ornello via Dancalia, 74 – Tel. 0421.66124
- IL GIRASOLE via Abeti, 1 – Tel. 347.4913318 – **chiosco vicino CENTRO GARA**





## ORIENTEERING LAGUNA NORD VENEZIA

Via Passarelle, n.4

Cavallino-Treporti (Ve)

[www.orilagunanordvenezia.it/](http://www.orilagunanordvenezia.it/) [orilagunanordvenezia@gmail.com](mailto:orilagunanordvenezia@gmail.com)

Sede Operativa 1: JESOLO via C. Battisti, 84 – Ex Distretto Sanitario

Sede Operativa 2: SAN DONA' via Perugia, 7 – I.I.S. "Scarpa-Mattei"

# 2 GG ADRIATICO - CAORLE

## RISTORANTI CONSIGLIATI APERTI

➤ ALLO SCOGLIO via Chiggiate, 18 – Tel. 0421.82233 – 338.9190628

➤ LO SCOGLIO Calle Lunga / Campo Cadorna – Tel. 0421.83792

**I RISTORANTI GARANTISCONO IL 10% SCONTO SU LISTINO PREZZI**

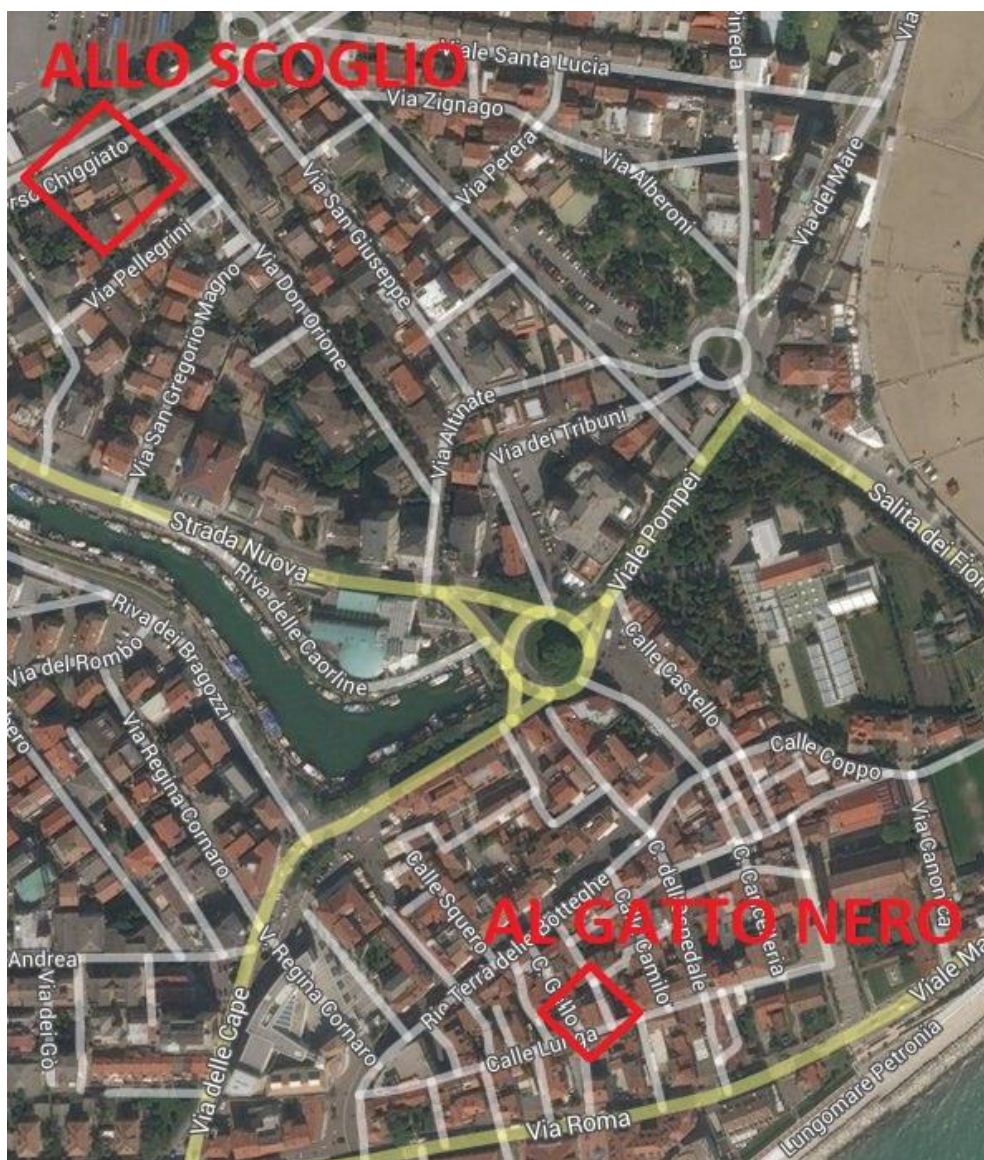

**Difficoltà a trovare pernottamento!**

**Hotel Michelangelo – Via Riviera Marconi, 53 - Tel. 0421.81348**

**Propone agli atleti Orienteering:**

**Pernottamento + colazione a 35 € / persona in camera doppia.**